

Übersicht:

Bewertung, Eingriffsbereiche und Eingriffsschwere

383/8

Wohnungsbau	
Bautyp E und F	
IV01	GFZ 1,2
	g

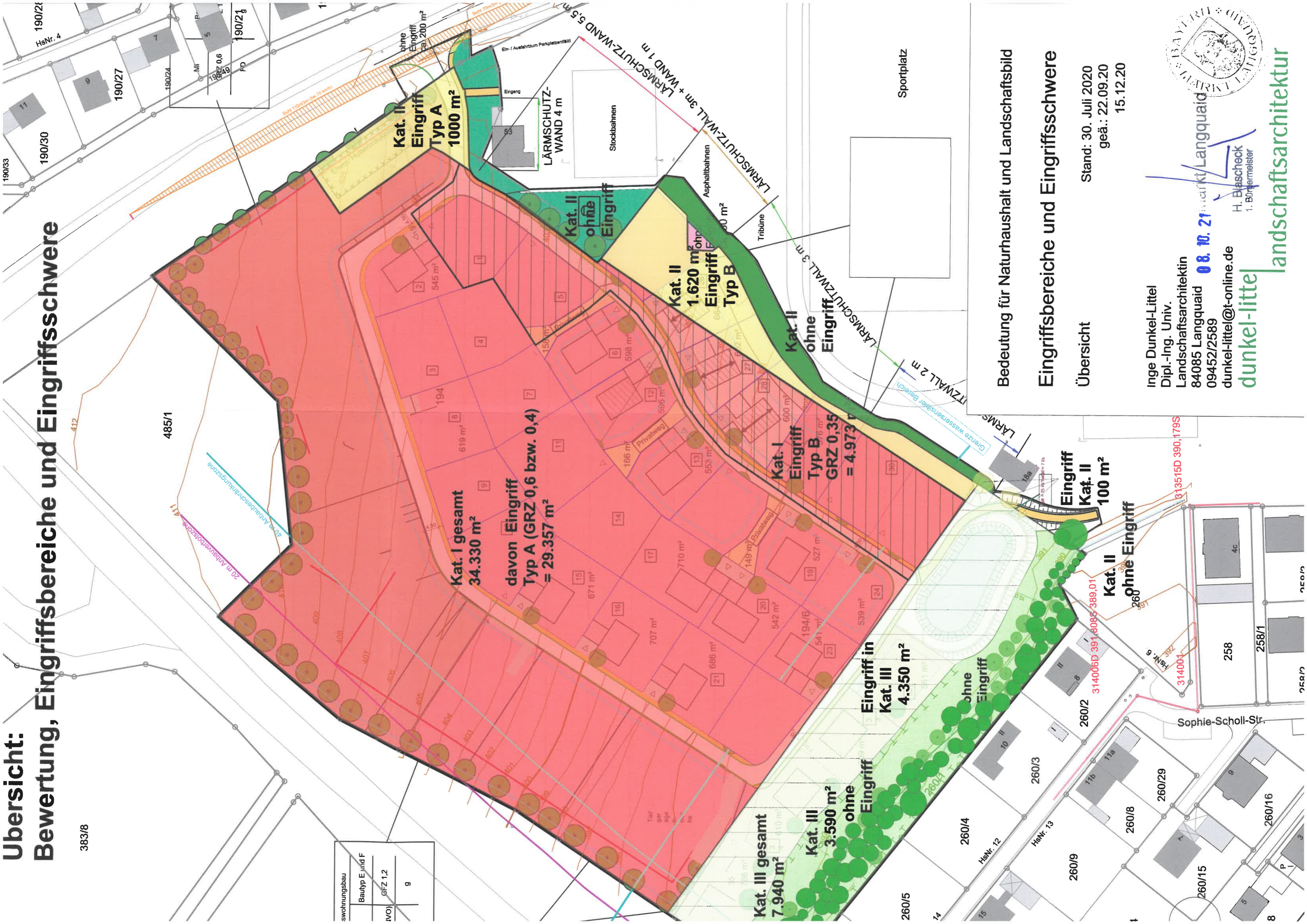

Bedeutung für Naturhaushalt und Landschaftsbild
Eingriffsbereiche und Eingriffsschwere

Übersicht
Stand: 30. Juli 2020
geä.: 22.09.20
15.12.20

Inge Dunkel-Littel
Dipl.-Ing. Univ.
Landschaftsarchitektin
84085 Langquaid
09452/2589
dunkel-littel@t-online.de

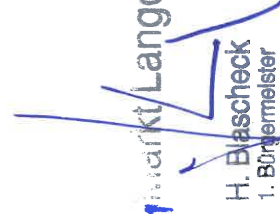

H. Blascheck
1. Bürgermeister



landschaftsarchitektur